

2024

2025

	SEPTEMBER	OKTOBER	NOVEMBER	DEZEMBER	JANUAR	FEBRUAR	MÄRZ	APRIL	MAI	JUNI	JULI	AUGUST	
SO	01			1 1. Advent						01			SO
MO	02 36			2 49						02 23			MO
DI	03	01		3				01		03 01			DI
MI	04	02 16:00 Abfahrt Heimfahrtswochenende		4 Tanzkurs	01 Neujahr			02		04 Theater	02		MI
DO	05	03 Tag der Deutschen Einheit		5	02			03	01 Tag der Arbeit	05 03			DO
FR	06 16:00 Lehrerkonferenz	04	01 Allerheiligen	6	03			04 16:00 Abfahrt	02	06 13:10 Abreise in die Ferien 13-15:00 Elternsprechtag	04 Gemeinschaftswochenende	01	FR
SA	07 09:00 Erzieherkonferenz Begrüßung der Neuen	05	02	7	04	01 Fasching Gemeinschaftswochenende	01	05	03	07	05	02	SA
SO	08 Anreise	06 Erntedank Anreise	03 Anreise	8 2. Advent	05	02	02	06	04 Anreise	08 Pfingstsonntag	06	03	SO
MO	09 08:00 Schulbeginn 37	07 41	04 45	9 Schlossabend 17:30 Nikolaus 50	06 Hlg. 3 Könige Anreise 02	03 06	03 Rosenmontag 10	07 15	05 19	09 Pfingstmontag 24	07 28	04 32	MO
DI	10	08 Theater	05	10	07	04	04 Faschingsdienstag	08 Theater	06	10	08 Sommerolympiade Neubeuern	05	DI
MI	11	09 Beginn Tanzkurs	06 Tanzkurs	11 Tanzkurs	08 Tanzkurs	05	05 Aschermittwoch	09	07 Theater	11	09	06	MI
DO	12	10	07	12	09	06	06	10	08	12	10	07	DO
FR	13	11 16:00 Abfahrt	08 16:00 Abfahrt	13	10 16:00 Abfahrt	07 Ende Literatur- und Medienwoche	07	11 13:10 Abreise in die Ferien	09 16:00 Abfahrt	13	11 11:30 Abfahrt Heimfahrtswochenende Betriebsausflug	08	FR
SA	14 Steiner Golfturnier Gemeinschaftswochenende	12	09	14	11	08 10:00 Abfahrt	08	12	10	14	12	09	SA
SO	15 Schnitzeljagd	13	10	15 3. Advent	12	09	09	13	11 Muttertag	15	13 Anreise	10	SO
MO	16 38	14 Beginn Weimarfahrt 42	11 46	16 51	13 03	10 07	10 11	14 16	12 20	16 25	14 Beginn Klassenfahrten 10. und 12. Klasse und Praktikum 9. Klasse	11 33	MO
DI	17	15	12	17	14	11	11	15	13	17	15	12	DI
MI	18	16 Tanzkurs	13 Tanzkurs	18 Tanzkurs	15 Generalprobe Ball	12 Theater	12	16	14 Probeunterricht	18	16	13	MI
DO	19	17	14	19 17:00 Julklapp	16	13 Winterolympiade Neubeuern	13	17	15 Probeunterricht	19 Fronleichnam	17	14	DO
FR	20 16:00 Abfahrt	18 Ende Weimarfahrt	15 16:00 Abfahrt	20 13:10 Abreise in die Ferien	17	14 Halbjahreszeugnisse 13:10 Abfahrt Heimfahrtswochenende	14 16:00 Abfahrt	18 Karfreitag	16 Probeunterricht	20	18 Ende Klassenfahrten und Praktikum 16:00 Abfahrt	15 Mariä Himmelfahrt	FR
SA	21	19 Gemeinschaftswochenende	16	21	18 Winterball	15 Altsteiner Skicup	15	19	17	21	19	16	SA
SO	22	20 Theater	17	22 4. Advent	19	16	16	20 Ostersonntag	18	22 Anreise	20	17	SO
MO	23 39	21 43	18 47	23 52	20 04	17 08	17 12	21 Ostermontag 17	19 21	23 26	21 30	18 34	MO
DI	24	22	19	24 Heiligabend	21	18	18	22	20	24	22	19	DI
MI	25	23 Tanzkurs	20 Buß- und Bettag ab 09:50 Unterricht Herbstolympiade Stein	25 1. Weihnachtsfeiertag	22	19	19	23	21	25	23	20	MI
DO	26	24	21	26 2. Weihnachtsfeiertag	23	20	20	24	22	26	24	21	DO
FR	27 16:00 Abfahrt	25 13:10 Abfahrt 13-15:00 Elternsprechtag	22 13:10 Abfahrt Heimfahrtswochenende	27	24 Obertauern Klasse 10 - 12	21 16:00 Abfahrt	21 16:00 Abfahrt	25	23	27 16:00 Abfahrt	25 Elterntag Sommerfest Zeugnisse	22	FR
SA	28	26	23	28	25	22	22	26	24 Gemeinschaftswochenende	28 Altsteiner Tenniscup	26	23	SA
SO	29	27	24	29	26	23	23	27 Anreise	25	29	27	24	SO
MO	30 40	28 44	25 48	30 01	27 05	24 09	24 13	28 18	26 22	30 27	28 31	25 35	MO
DI		29	26 Theater	31 Silvester	28	25	25	29	27		29	26	DI
MI		30	27 Tanzkurs		29	26	26	30 16:00 Abfahrt Heimfahrtswochenende	28		30	27	MI
DO		31 Reformationstag	28		30	27	27		29 Christi Himmelfahrt Waldlauf		31	28	DO
FR			29		31 Beginn Literatur- und Medienwoche	28 13:10 Abreise in die Ferien 13-15:00 Elternsprechtag	28 13:10 Abfahrt Heimfahrtswochenende		30			29	FR
SA			30 Gemeinschaftswochenende Adventsmarkt					29				30	SA
SO							30 Anreise					31	SO
MO							31 14		Fr. 12. Sept. 2025 16:00 Lehrerkonferenz So. 14. Sept. 2025 Anreise nach den Ferien Sa. 13. Sept. 2025 09:00 Erzieherkonferenz Begrüßung der neuen Schüler Mo. 15. Sept. 2025 Schuljahresbeginn 25/26				MO

Abmeldungen an den Gemeinschaftswochenenden sind nicht möglich!



Schule Schloss Stein e.V.
Internat für Mädchen und Jungen

Staatlich anerkanntes
neusprachliches und wirtschafts-
wissenschaftliches Gymnasium

Gesamtleitung | Sebastian Ziegler

83371 Stein an der Traun
Schlosshof 1

T | +49 08621 80 01 0
F | +49 08621 80 01 170

gesamtleitung@schule-schloss-stein.de
www.schule-schloss-stein.de



SCHULE
SCHLOSS STEIN
E.V.

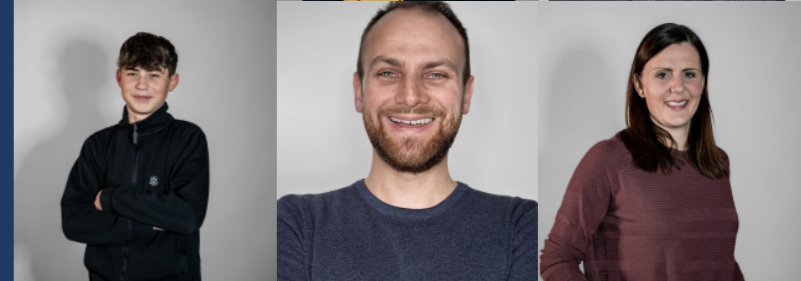

STEINER

JAHRESPLANER
2024/2025

WIR SIND



SCHULE
SCHLOSS STEIN
E.V.